



Modalitatea de depunere a contestației în sistemul informatic MySmis

Pasul 1.

După respingerea Cererii de Finanțare (CF), în etapa de verificare a conformității administrative și a eligibilității (CAE) sau în etapa de evaluare tehnico-financiară (ETF), statusul CF se va modifica în "respinsă la CAE/ETF". În acest moment, aplicantul poate depune o singură dată, pentru fiecare etapă, contestație cu privire la rezultatul evaluării cererii lui de finanțare. În vederea depunerii contestației se va alege, din lista de proiecte, CF respinsă pentru care se dorește depunerea contestației. În **widgetul secțiunea "Evaluare"**, din cadrul cererii de finanțare, va fi activ butonul "**Depunere contestație**" (fig.1);

Fig.1

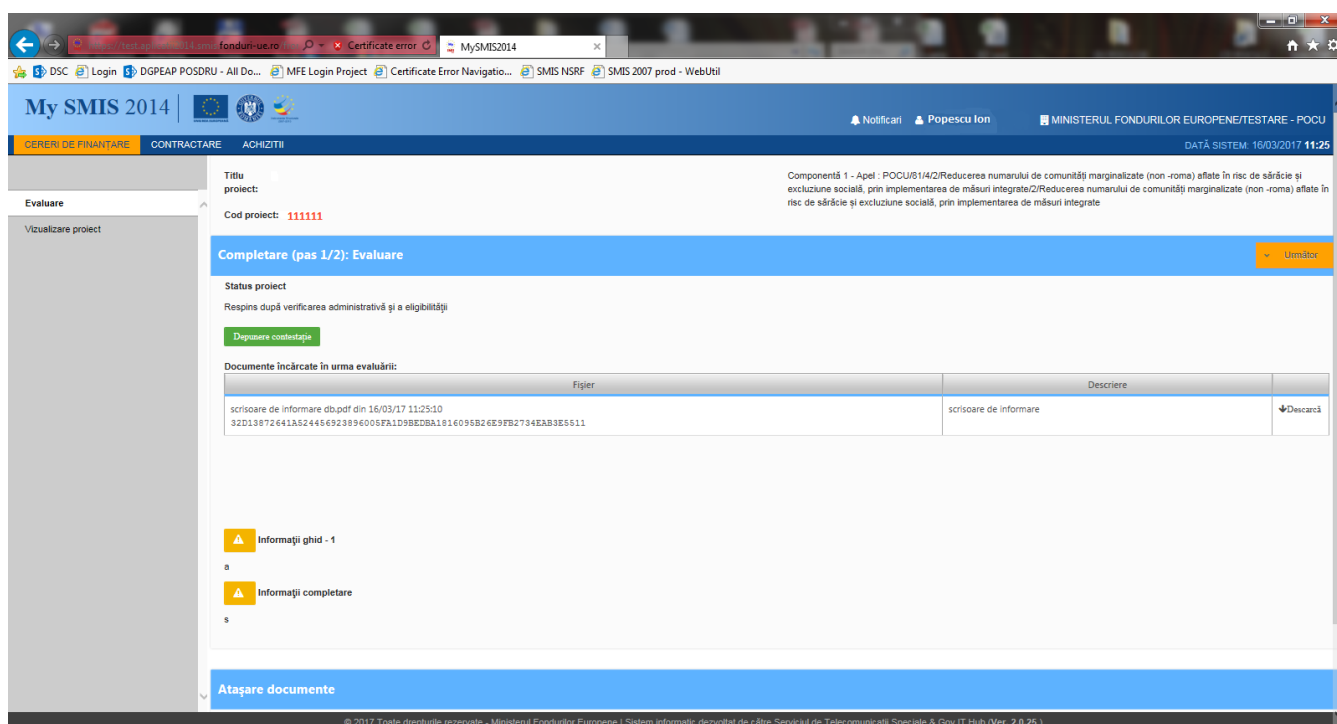

Pasul 2

După apăsarea butonului "Depunere contestație", se va deschide fereastra "Depune contestație" (fig.2), care conține câmpurile text "Obiectul contestației (**ce se solicita prin depunerea contestației**)" și "Motivele de fapt și de drept (dispozițiile legale naționale și/sau comunitare, principiile încălcate)".

- În câmpul "Obiectul contestației (**ce se solicita prin depunerea contestației**)" se va detalia, pe scurt, obiectul contestației. Ex: reevaluarea și aprobarea proiectului respins.
- În câmpul "Motivele de fapt și de drept (dispozițiile legale naționale și/sau comunitare, principiile încălcate)", se vor preciza documentele legale în baza cărora se depune contestația. Ex: Ghidul Solicitantului Condiții Specifice aplicabil, Orientări privind accesarea finanțărilor în cadrul Programului Operațional Capital Uman 2014-2020, alte documente relevante.
- În câmpul „Mijloace de proba (acolo unde exista)”, se vor încărca documentele pe care le considerați necesare în susținerea contestației dumneavoastră, precum și documentul în care

ați detaliat motivele pentru care considerați că este necesară reevaluarea proiectului dumneavoastră.

- Acest câmp permite încărcarea unui singur document în format .pdf, după aplicarea semnăturii electronice a Reprezentantului legal/ Împuternicitului.
- **În consecință, vă rugăm să vă asigurați că în cadrul aceluiași .pdf ați inclus toate documentele și informațiile necesare.**

Fig. 2

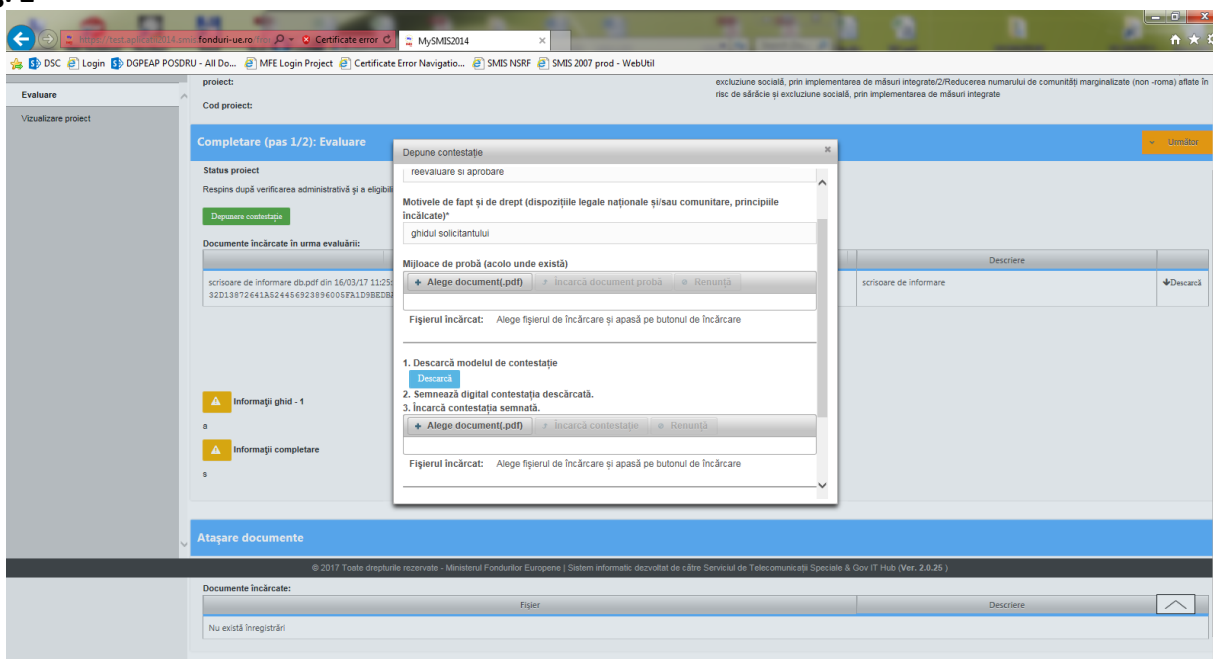

Atenție!

Informațiile introduse în câmpurile de mai sus, vor fi preluate în cadrul documentului .pdf „Contestație”, generat de sistemul informatic, la momentul utilizării butonului **”Descarcă”**, împreună cu informații precum denumirea persoanei juridice și a persoanei cu rol de Reprezentant legal/ Împuternicit, existente deja în sistemul electronic.

Informațiile introduse vor fi preluate, în cadrul „Contestației” după cum urmează (Fig. 3):

- ”formulez următoarea contestație prin care solicit <text preluat de la “Obiectul contestației”>;
- „motivată de <text preluat de la „Motivele de fapt și de drept”>;
- ”pe care le probez cu <text preluat de la titlul „Mijloace de probă”>;



Fig. 3

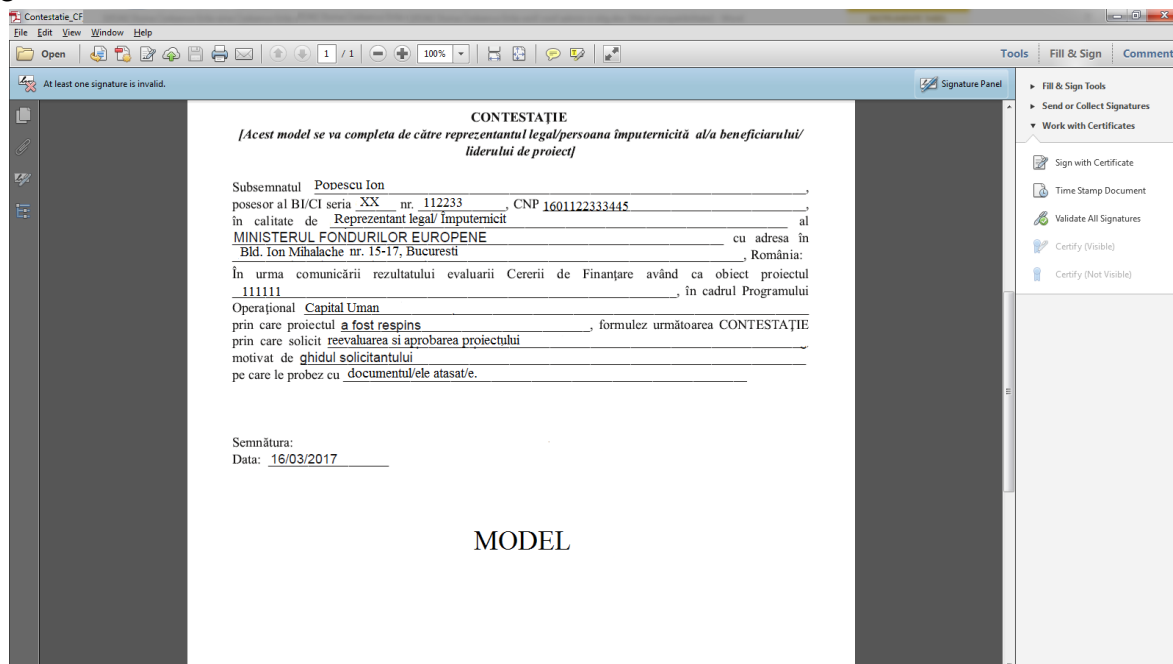

Pasul 3

După ce ați descărcat Contestația și ați încărcat documentele necesare, aceasta va fi încărcată în sistemul electronic, după aplicarea semnăturii electronice a Reprezentantului legal/ Împuternicitului. Pentru a transmite Contestația este necesară introducerea parolei aferente contului Reprezentantului legal/ Împuternicitului (fig. 4).

Fig. 4

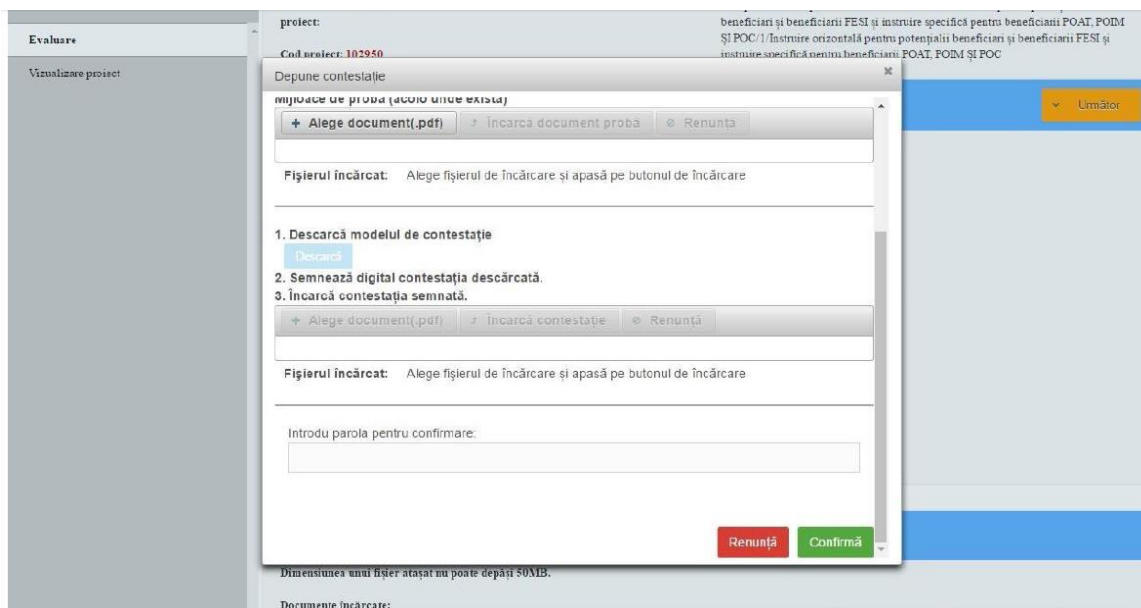



Pasul 5

După efectuarea pașilor de mai sus, contestația dumneavoastră va fi transmisă comitetului de soluționare a contestațiilor (fig. 5).

Sistemul electronic va afișa un mesaj de confirmare pentru utilizator.

Fig. 5

The screenshot displays a web application interface for the 'Evaluare' (Evaluation) step of a contestation process. At the top, there are navigation tabs: 'CERERI DE FINANȚARE', 'CONTRACTARE', and 'ACHIZITII'. The system date and time are shown as 'DATA SISTEM: 31/01/2017 14:02'. A green notification banner at the top states: 'Președintele comisiei și responsabilii cu evaluarea au fost notificați cu succes. Contestația a fost transmisă cu succes.' Below this, the project details are shown: 'Titlu: test 30.01.2017 proiect:' and 'Cod proiect: 1111111'. A description of the component is provided: 'Componentă 1 - Agei - POAT 78 / 1 / Instruire orizontală pentru potențialii beneficiari și beneficiarii FESI și instruire specifică pentru beneficiarii POAT, PODM și POC / Instruire orizontală pentru potențialii beneficiari și beneficiarii FESI și instruire specifică pentru beneficiarii POAT, PODM și POC'. A blue bar indicates the current step: 'Completare (pas 1/2): Evaluare' with a 'Următor' button. The 'Status proiect' is 'Evaluare'. There are two yellow warning icons: 'Informații ghid - test' and 'Informații completare', both with 'test' as a placeholder. The 'Atașare documente' section includes a warning: 'Dimensiunea unui fișier atașat nu poate depăși 50MB.' and a table of uploaded documents.

Fișier	Descriere	
Contestatie_CF_smisCod=102950-semnat.pdf din 31/01/17 14:01:52 D268C6FC7A8549F2894F89A5785669F46779022CD5586C9DC8C716D1088F1BFE	CONTESTATIE	↓ Descarcă

Atenție!

Vă rugăm să aveți în vedere prevederile documentului „Orientări privind accesarea finanțărilor în cadrul Programului Operațional Capital Uman 2014-2020”, conform căruia aveți posibilitatea de a depune Contestație o singură dată pentru fiecare etapă.