

Modalitatea de depunere a contestației în sistemul informatic MySmis

Pasul 1.

După respingerea Cererii de Finanțare (CF), în etapa de verificare a conformității administrative și a eligibilității (CAE) sau în etapa de evaluare tehnico-financiară (ETF), statusul CF se va modifica în "respinsă la CAE/ETF". În acest moment, aplicantul poate depune o singură dată, pentru fiecare etapă, contestație cu privire la rezultatul evaluării cererii lui de finanțare. În vederea depunerii contestației se va alege, din lista de proiecte, CF respinsă pentru care se dorește depunerea contestației. În **widgetul secțiunea "Evaluare"**, din cadrul cererii de finanțare, va fi activ butonul "**Depunere contestație**" (fig.1);

Fig.1

Fișier	Descriere	
scrisoare de informare db.pdf din 16/03/17 11:25:10 32D13872641A524456923896005FA1D9BEDBA1816095B26E9FB2734EAB3E5511	scrisoare de informare	Descarcă

At the bottom, there are sections for 'Informații ghid - 1' and 'Informații completare', and a 'Atașare documente' button.

Pasul 2

După apăsarea butonului "Depunere contestație", se va deschide fereastra "Depune contestație" (fig.2), care conține câmpurile text "Obiectul contestației (**ce se solicita prin depunerea contestației**)" și "Motivele de fapt și de drept (dispozițiile legale naționale și/sau comunitare, principiile încălcate)".

- În câmpul "Obiectul contestației (**ce se solicita prin depunerea contestației**)" se va detalia, pe scurt, obiectul contestației. Ex: reevaluarea și aprobarea proiectului respins.
- În câmpul "Motivele de fapt și de drept (dispozițiile legale naționale și/sau comunitare, principiile încălcate)", se vor preciza documentele legale în baza cărora se depune contestația. Ex: Ghidul Solicitantului Condiții Specifice aplicabil, Orientări privind accesarea finanțărilor în cadrul Programului Operațional Capital Uman 2014-2020, alte documente relevante.
- În câmpul „Mijloace de proba (acolo unde exista)”, se vor încărca documentele pe care le considerați necesare în susținerea contestației dumneavoastră, precum și documentul în care

ați detaliat motivele pentru care considerați că este necesară reevaluarea proiectului dumneavoastră.

- Acest câmp permite încărcarea unui singur document în format .pdf, după aplicarea semnăturii electronice a Reprezentantului legal/ Împuternicitului.
- **În consecință, vă rugăm să vă asigurați că în cadrul aceluiași .pdf ați inclus toate documentele și informațiile necesare.**

Fig. 2

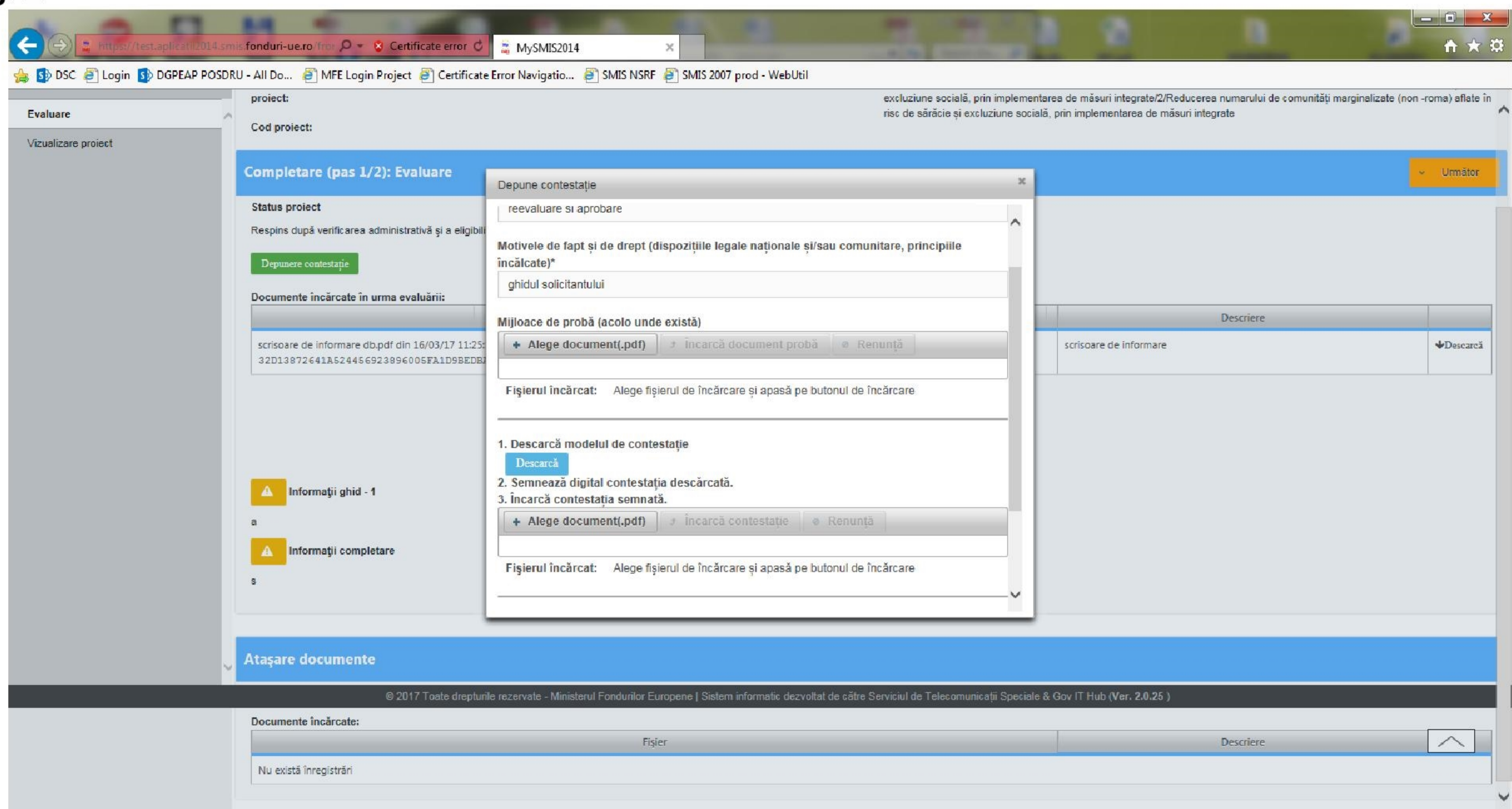

Atenție!

Informațiile introduse în câmpurile de mai sus, vor fi preluate în cadrul documentului .pdf „Contestație”, generat de sistemul informatic, la momentul utilizării butonului **”Descarcă”**, împreună cu informații precum denumirea persoanei juridice și a persoanei cu rol de Reprezentant legal/ Împuternicit, existente deja în sistemul electronic.

Informațiile introduse vor fi preluate, în cadrul „Contestației” după cum urmează (Fig. 3):

- ”formulez următoarea contestație prin care solicit <text preluat de la “Obiectul contestației”>;
- „motivat de <text preluat de la „Motivele de fapt si de drept”>;
- ”pe care le probez cu < text preluat de la titlul „Mijloace de probă”>;

MINISTERUL FONDURILOR EUROPENE
DIRECȚIA GENERALĂ PROGRAME EUROPENE
CAPITAL UMAN

Fig. 3

CONTESTAȚIE
[Acest model se va completa de către reprezentantul legal/persoana împuternicită al/a beneficiarului/lăderului de proiect]

Subsemnatul Popescu Ion,
posesor al BI/CI seria XX nr. 112233, CNP 1601122333445,
în calitate de Reprezentant legal/împuternicit al
MINISTERUL FONDURILOR EUROPENE cu adresa în
Bld. Ion Mihalache nr. 15-17, București, România;
În urma comunicării rezultatului evaluării Cererii de Finanțare având ca obiect proiectul
111111, în cadrul Programului
Operațional Capital Uman,
prin care proiectul a fost respins, formulez următoarea CONTESTAȚIE
prin care solicit reevaluarea și aprobarea proiectului
motivat de ghidul solicitantului
pe care le probez cu documentul/ele atasat/e.

Semnătura:
Data: 16/03/2017

MODEL

The signature panel on the right includes the following options: Fill & Sign Tools, Send or Collect Signatures, Work with Certificates, Sign with Certificate, Time Stamp Document, Validate All Signatures, Certify (Visible), and Certify (Not Visible).

Pasul 3

După ce ați descărcat Contestația și ați încărcat documentele necesare, aceasta va fi încărcată în sistemul electronic, după aplicarea semnăturii electronice a Reprezentantului legal/ Împuternicitului. Pentru a transmite Contestația este necesară introducerea parolei aferente contului Reprezentantului legal/ Împuternicitului (fig. 4).

Fig. 4

1. Descarcă modelul de contestație (Download the appeal model) - Descarcă
2. Semnează digital contestația descărcată. (Digitally sign the downloaded appeal.)
3. Încarcă contestația semnată. (Upload the signed appeal.)

The interface includes a file upload section with a button "Alege document(.pdf)" and "Încarcă document proba" (Upload evidence document). Below this, there is a section for uploading the signed appeal with a button "Alege document(.pdf)" and "Încarcă contestație" (Upload appeal). At the bottom, there is a password field "Introdu parola pentru confirmare:" and two buttons: "Renunță" (Renounce) and "Confirmă" (Confirm).

Additional information: "Dimensiunea unui fișier atașat nu poate depăși 50MB." (The size of an attached file cannot exceed 50MB.)

Pasul 5

După efectuarea pașilor de mai sus, contestația dumneavoastră va fi transmisă comitetului de soluționare a contestațiilor (fig. 5).

Sistemul electronic va afișa un mesaj de confirmare pentru utilizator.

Fig. 5

Fișier	Descriere	
Contestatie_CF_smisCod=102950-semnat.pdf din 31/01/17 14:01:52 D268C6FC7A4649F2894F99A5785669F46779022CD6586C9DC8C716D10B8F1BFE	CONTESTATIE	Descarcă

Atenție!

Vă rugăm să aveți în vedere prevederile documentului „Orientări privind accesarea finanțărilor în cadrul Programului Operațional Capital Uman 2014-2020”, conform căruia aveți posibilitatea de a depune Contestație o singură dată pentru fiecare etapă.